

Schnitt A-A

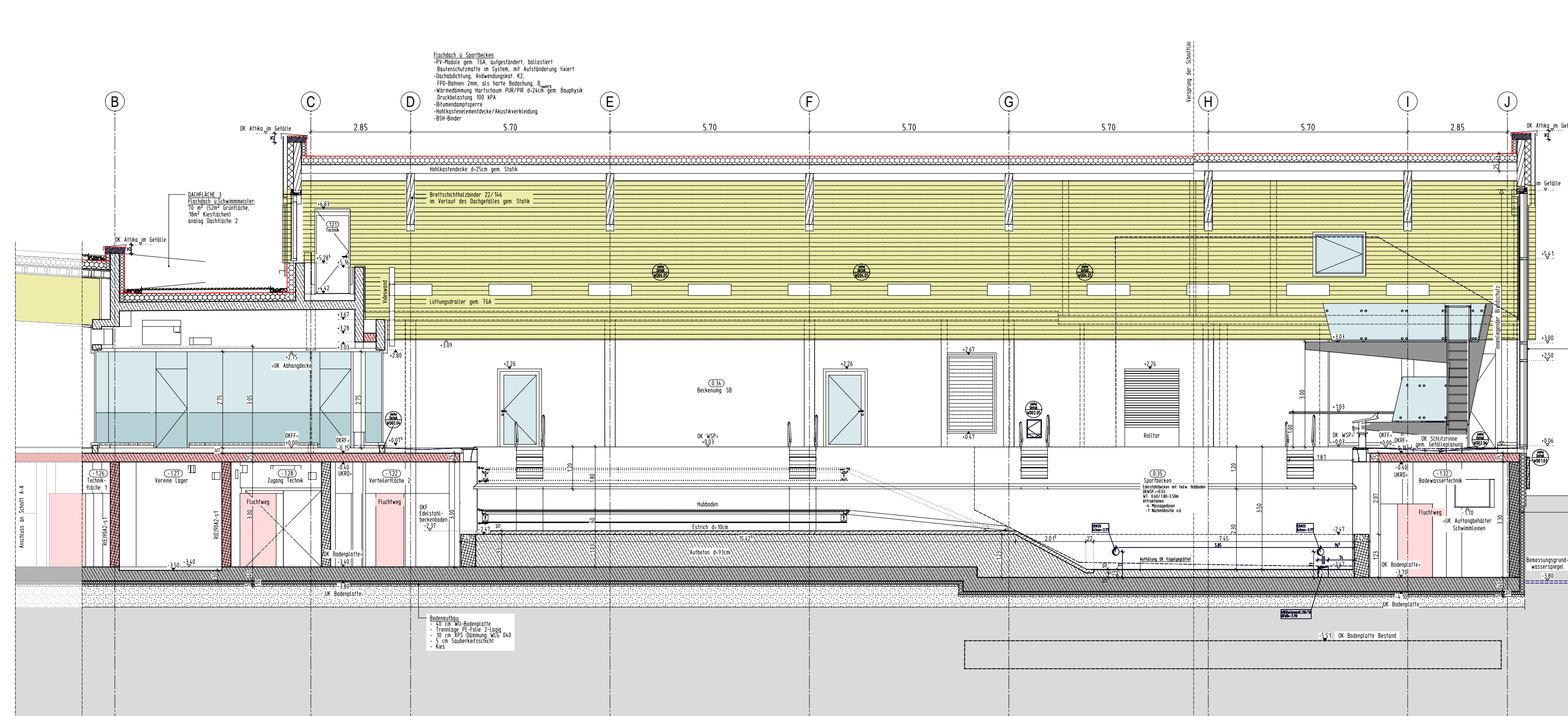

Schnitt B-B

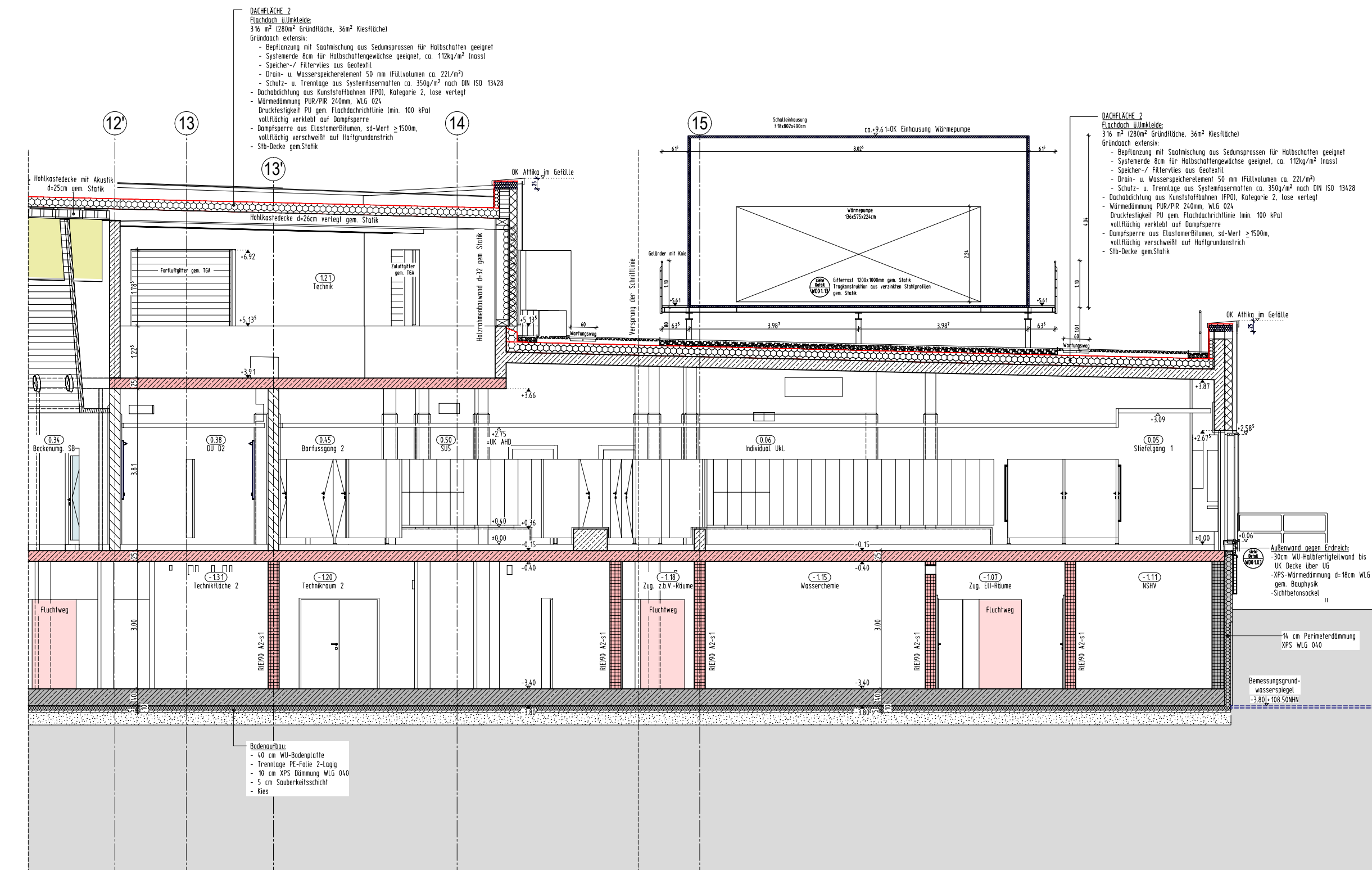

Schnitt C-C

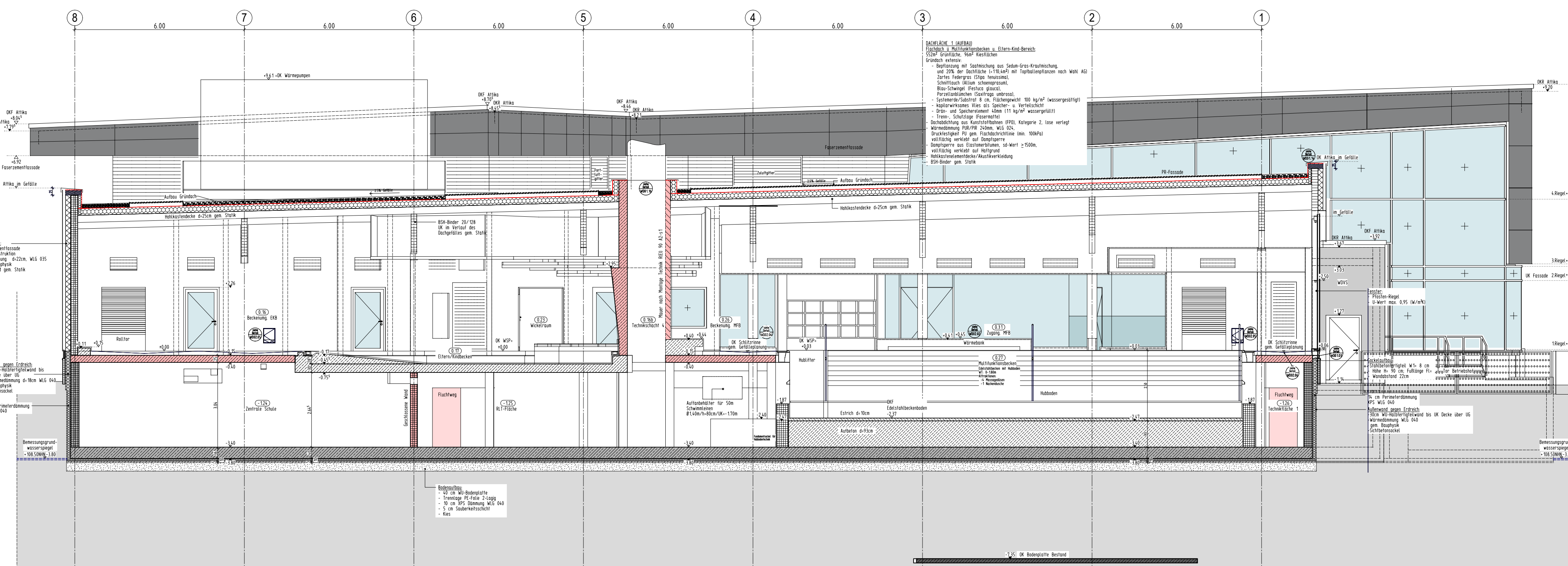

Schnitt D-D

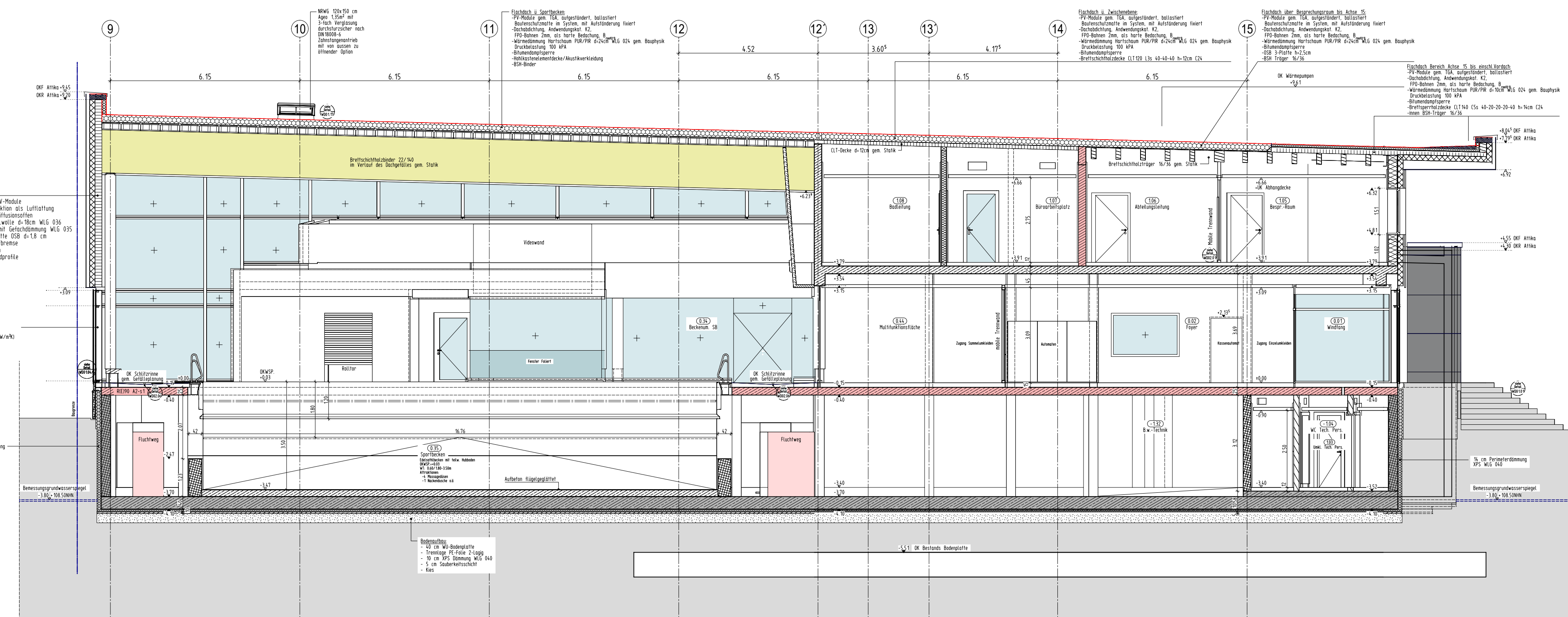

Schnitt E-E

**HINWEIS:**  
Dieser Plan dient ausschließlich der Übersicht über das komplette Geschöß und entspricht nicht immer der Aktualität. Für die Bauausführung bitte ausschließlich die entsprechenden 1:50 Ausführungspläne beachten.

INDEX	DATUM	NAM	ÄNDERUNGSVERMERK
5	11.05.26		Stand der Planung (Art und Ort der Änderung den 1:50 Plänen WS01 und WS02 entnehmen)
4	04.03.26		Stand der Planung (Art und Ort der Änderung den 1:50 Plänen WS01 und WS02 entnehmen)
3	09.02.26		Stand der Planung (Art und Ort der Änderung den 1:50 Plänen WS01 und WS02 entnehmen)
2	10.12.25		Stand der Planung (Art und Ort der Änderung den 1:50 Plänen WS01 und WS02 entnehmen)
1	29.10.25		Stand der Planung (Art und Ort der Änderung den 1:50 Plänen WS01 und WS02 entnehmen)
0	28.08.25		Stand der Planung (Art und Ort der Änderung den 1:50 Plänen WS01 und WS02 entnehmen)

# ÜBERSICHTSPLAN

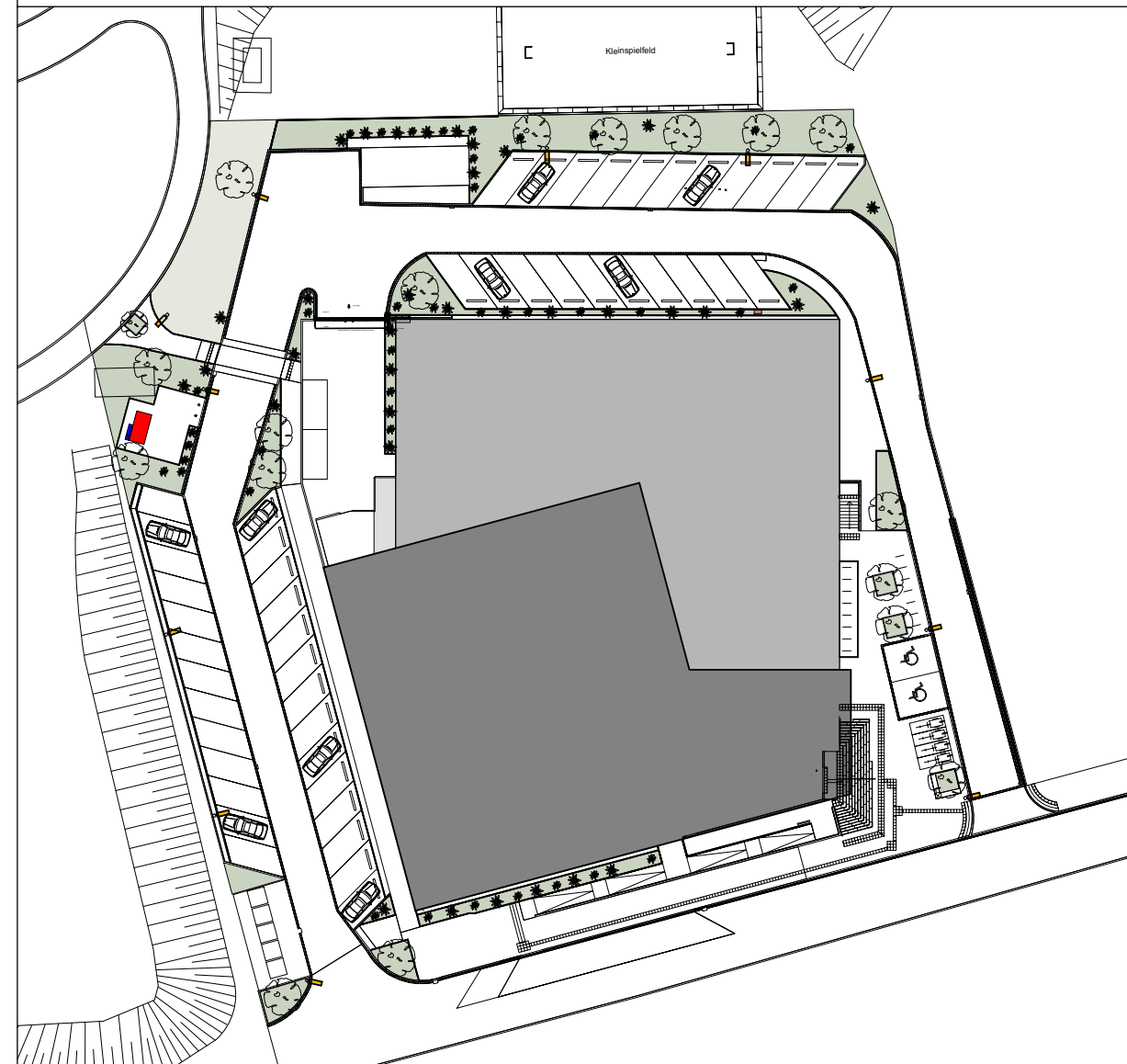

PROJEKT  
**Hallenbad Ersatzneubau Witten-Annen**  
Märkische Str. 11  
58453 Witten

BAUHERR  
**Stadtwerke Witten GmbH**  
Westfalenstr. 18-20  
58455 Witten

T: (049) 2997167  
E: Neubau@Annen@stadtwerke.de

UNTERSCHRIFT

ZEICHNUNG  
**Übersicht Schnitte**  
A-A, B-B, C-C, D-D, E-E

PROJEKTNUMMER: HBA-901  
ERSTELLDATUM: 04.02.2025  
PROJEKTLEITUNG  
GEZEICHNET

INDEX: 5

MASSSTAB: 1:100  
ZEICHNUNGSNR: ÜS 1

+/- 0.00m = NHN  
NHN +112.300 m